

«Принято»
на педагогическом совете №1
протокол №1 от 31.08.2023 г.

«Утверждено»
Заведующий МБДОУ
детский сад №40 «Созвездие»
комбинированного вида ЕМР РТ
Э.А. Анна
В соответствии с приказом
заведующего МБДОУ
детский сад №40 «Созвездие»
комбинированного вида ЕМР РТ
№88 от 31.08.2023 г.



Календарный учебный график
муниципального бюджетного дошкольного образовательного учреждения
детский сад №40 «Созвездие» комбинированного вида
Елабужского муниципального района
на 2023-2024 учебный год

Алабуга муниципаль району
муниципаль бюджет мәктәпкәчә белсем бирү учреждениесе
катнаш төрдәге 40 нчы "Йолдызлык" балалар бакчасының
2023-2024 уку елы өчен укыту графигы

Елабуга, 2023 год

Пояснительная записка

Годовой календарный учебный график является локальным нормативным документом, регламентирующим общие требования к организации образовательного процесса в 2023-2024 учебном году в МБДОУ детский сад №40 «Созвездие» комбинированного вида. Годовой календарный учебный график разработан на основе:

- Федерального закона Российской Федерации «Об образовании в Российской Федерации» № 273-ФЗ от 29 декабря 2012 года, под ред. 02.07.2021;
- Федерального государственного образовательного стандарта дошкольного образования» (Приказ Министерства образования и науки Российской Федерации «Об утверждении Федерального государственного образовательного стандарта дошкольного образования» от 17.10.2013 №1155);
- Комментарий к ФГОС ДО Минобр науки России, Департамента общего образования от 28.02.2014 г. № 08-249.
- Постановление Главного государственного санитарного врача Российской Федерации от 30.06.2020 № 16 "Об утверждении санитарно-эпидемиологических правил СП 3.1/2.4 3598-20 "Санитарно-эпидемиологические требования к устройству, содержанию и организации работы образовательных организаций и других объектов социальной инфраструктуры для детей и молодежи в условиях распространения новой коронавирусной инфекции (COVID-19)
- Постановлением Главного государственного санитарного врача РФ от 28.09.2020г. № 28 «Об утверждении СанПин 2.4.3648 - 20 Санитарно-эпидемиологические требования к организации воспитания и обучения, отдыха и оздоровления детей и молодежи»;
- Постановление Главного государственного санитарного врача РФ от 28.01.2021 N 2 "Об утверждении санитарных правил и норм СанПиН 1.2.3685-21 "Гигиенические нормативы и требования к обеспечению безопасности и (или) безвредности для человека факторов среды обитания" (вместе с "СанПиН 1.2.3685-21. Санитарные правила и нормы...")
- Постановление Правительства РФ от 15 сентября 2020 г. N 1441 «Об утверждении Правил оказания платных образовательных услуг».
- Приказ Министерства образования и науки Российской Федерации от 31 июля 2020 г. N 373 "Об утверждении Порядка организации и осуществления образовательной деятельности по основным общеобразовательным программам дошкольного образования";
- Федеральный закон от 03.08.2018 № 317-ФЗ «О внесении изменений в статьи 11 и 14 Федерального закона "Об образовании в Российской Федерации»;
- Письма Министерства образования Российской Федерации от 14.03.2000 № 65/23-16 «О гигиенических требованиях к

максимальной нагрузке на детей дошкольного возраста в организованных формах обучения»

- Закона Республики Татарстан «Об образовании» от 22 июля 2013 г. N 68-ЗРТ;
- Закона Республики Татарстан «О государственных языках Республики Татарстан и других языках в Республике Татарстан» (изменения и дополнения от 28.07.2004г. № 44-ЗРТ; от 12.06.2014 г № 53-ЗРТ)
- Устава муниципального бюджетного дошкольного образовательного учреждения детский сад №40 «Созвездие» комбинированного вида Елабужского муниципального района
- Основной образовательной программы дошкольного образования муниципального бюджетного дошкольного образовательного учреждения детский сад № 40 «Созвездие» комбинированного вида Елабужского муниципального района, разработанная на основе примерной программы «Мир открытий» «Мир открытий», под редакцией Л.Г. Петерсон, И.А. Лыковой, М.: Издательский дом «Цветной мир», 2015 г.
- Адаптированной образовательной программы дошкольного образования муниципального бюджетного дошкольного образовательного учреждения детский сад № 40 «Созвездие» комбинированного вида Елабужского муниципального района
- Рабочей программы воспитания муниципального бюджетного дошкольного образовательного учреждения детский сад № 40 «Созвездие» комбинированного вида Елабужского муниципального района.
- Региональной образовательной программой дошкольного образования «Сөөнеч» – «Радость познания» Р.К. Шаехова; □ Учебно-методического пособия «Говорим по-татарски» для обучения русскоязычных детей татарскому языку в детском саду З.М. Зариповой, Р.К. Кидрячевой., Р.С. Исаевой;

Годовой календарный учебный график учитывает в полном объеме возрастные психофизические особенности воспитанников и отвечает требованиям охраны их жизни и здоровья.

Содержание годового календарного учебного графика включает в себя следующее:

- режим работы Учреждения;
- продолжительность учебного года;
- количество недель в учебном году;
- сроки проведения каникул, их начало и окончание;
- сроки проведения мониторинга достижения детьми целевых ориентиров освоения основной образовательной программы дошкольного образования;
- праздничные дни;
- работа Учреждения в летний период.

Проведение мониторинга достижения детьми целевых ориентиров освоения образовательной программы дошкольного образования предусматривает организацию первичного и итогового мониторинга.

Недельная образовательная нагрузка (занятий)	10	10	10	10	13	15
Длительность одного занятия	не более 10 мин	не более 15 мин	не более 15 мин	не более 20 мин	не более 25 мин	не более 30 мин
Регламентирование образовательного процесса, половина дня	1,2 половина дня	1,2 полови на дня	1,2 половина дня	1,2 половина дня	1,2 половина дня	1,2 половина дня
Сроки проведения мониторинга: На начало учебного года	Период адаптаци и 20.01.2024- 31.01.2024 г.	Период адаптаци и 20.01.2024- 31.01.2024 г.	15.09.23г.- 30.09.23г.	15.09.23г.- 30.09.23г.	15.09.23г.- 30.09.23г.	15.09.23г.- 30.09.23г.
Итоговый	20.04.24 г.- 11.05.24 г.	20.04.24 г.- 11.05.24 г.	20.04.24 г.- 11.05.24 г.	20.04.24 г.- 11.05.24 г.	20.04.24 г.- 11.05.24 г.	20.04.24 г.- 11.05.24 г.
Летне-оздоровительный период	01.06.24 г.- 31.08.24 г.	01.06.24 г.- 31.08.24 г.	01.06.24г.- 31.08.24 г.	01.06.24 г.- 31.08.24 г.	01.06.24 г.- 31.08.24 г.	01.06.24 г.- 31.08.24 г.

МБДОУ детский сад №40 «Созвездие» комбинированного вида Елабужского муниципального района функционирует при пятидневной рабочей неделе, режим работы - с 06.30ч. до 18.30ч. В учреждении функционирует 12 групп

Карта максимальной нагрузки

**МБДОУ детский сад №40 «Созвездие» комбинированного вида
Елабужского муниципального района
на 2023-2024 учебный год**

Дни недели	Группа раннего	1 младшая	2 младшая группа (3-4 года)	Средняя группа	Старшая группа (5-6 лет)	Подготовительная к школе группа (6-7 лет)	Логопедическая группа	Среднее значение
------------	----------------	-----------	-----------------------------	----------------	--------------------------	---	-----------------------	------------------

	возра ста (1-2 года)	груп па										а (5-7 лет)	
	№ 2	№ 1	№ 5	№ 4	№ 3	№ 6	№ 7	№ 9	№ 11	№ 8	№ 11	№ 12	
Пн	6	4	6	4	4	6	4	4	6	7	10	10	5,9
Вт	8	8	8	9	10	8	10	18	12	22	18	17	12,3
Ср	9	11	9	10	9	11	9	12	18	14	11	17	11,7
Чт	7	7	9	7	9	8	7	11	13	18	18	8	10,2
Пят	6	6	4	6	4	4	6	9	7	7	11	7	6,4

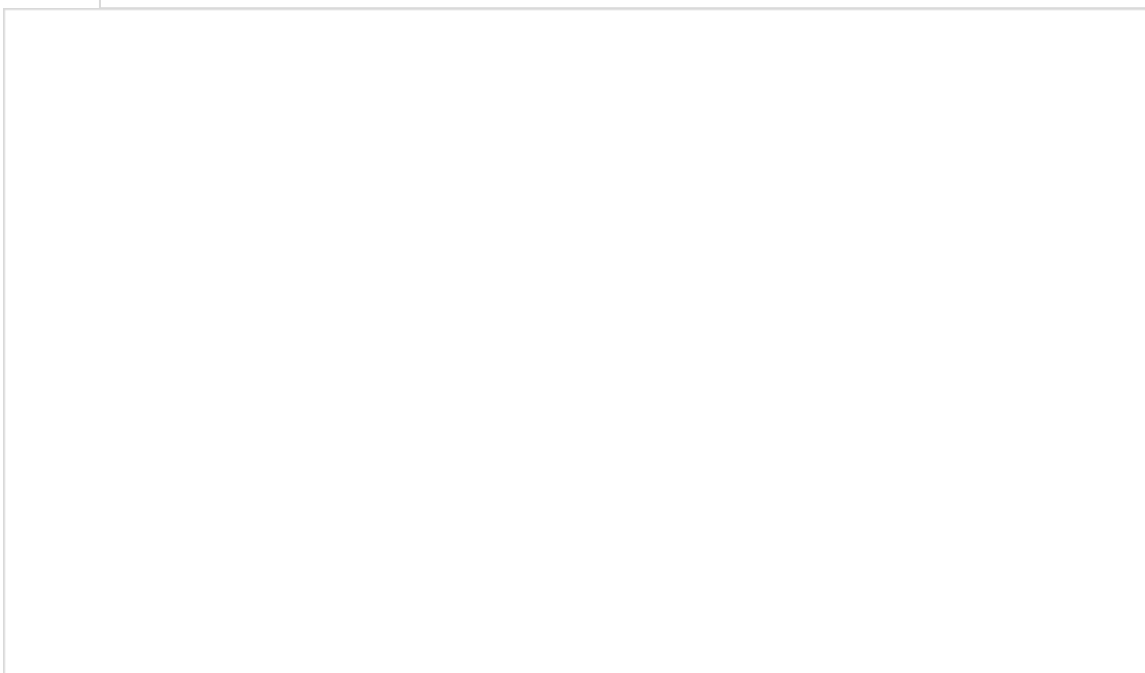
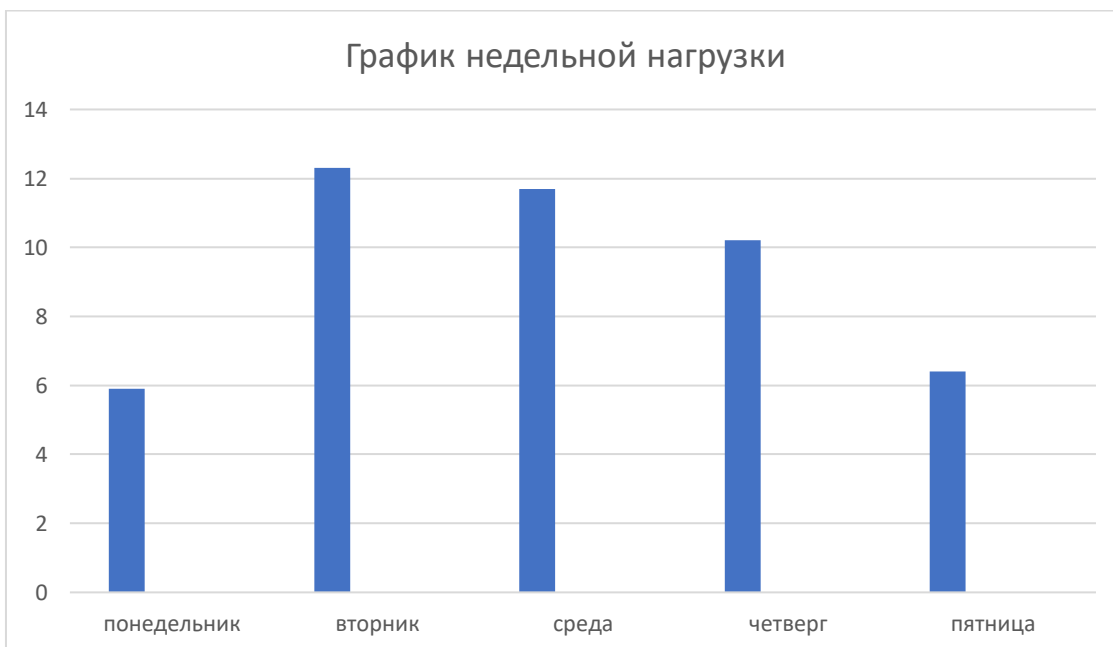

3. Расписание образовательной деятельности

Сетка образовательной деятельности

МБДОУ детский сад №40 «Созвездие» комбинированного вида ЕМР РТ на 2023-2024 учебный год

	Группа №2 (ранний) 1– 2 года	Группа №6 (ранний) 1– 2 года	Группа №1 (1 младшая) 2-3 года	Группа №5 (2 младшая) 3-4 года	Группа №4 (2 младшая) 3-4 года	Группа №3 (средняя) 4-5 лет
понедельник	9.00 -9.10 Музыка 9.20-9.30 Рисование	9.00 -9.10 Лепка 9.20-9.30 Физическая культура (ул)	9.00-9.10 музыка 9.25-9.35 лепка	9.00-9.10 матем. развитие 9.20-9.30 физ-ра	8.40-8.55 музыка Физкультура (прогулка)	9.00-9.20музыка 9.30-9.50 развитие речи
вторник	9.00-9.10 Физическая культура 9.20-9.30 Развитие речи	9.00-9.10 Развитие речи 9.20-9.30 Физическая культура	9.0 – 9.20 физкультура 9.30 – 9.40 развитие речи	9.00 – 9.10 развитие речи Физкультура (прогулка)	9.00-9.15развитие речи 9.25 – 9.40 рисование	9.00-9.20физ-ра 9.30-9.50 лепка-апплик.
среда	9.00-9.10 Развитие элементарных математических представлений 10.45-10.55 Физическая культура (ул)	8.55-9.05 Развитие элементарных математических представлений 9.15-9.25 Музыка	8.55 – 9.05 развитие элементарных математических представлений 9.15-9.25 физкультура	9.00-9.10 музыка 9.20-9.30 ознаком.с окр.миром	8.40-8.55физ-ра 9.10-9.25ознаком. с окр. миром	9.00-9.20ознаком. с окр. миром 9.30-9.50 музыка
четверг	9.00-9.10 Ознакомление с окружающим миром 9.15-9.25 Физкультура (прогулка)	8.55-9.05 Ознакомление с окружающим миром 9.15-9.25 Физкультура	8.55 – 9.05 ознакомление с окружающим миром 10.45 – 10.55 физкультура	9.00 – 9.10 рисование 9.20 – 9.30 физ-ра	8.40-8.55музыка 9.10-9.25 ФЭМП	9.00-9.20ФЭМП Физкультура (прогулка)
пятница	9.00 – 9.10 Лепка 9.20-9.30 Музыка	9.00 – 9.10 Музыка 9.20-9.30 Рисование	8.45 -8:55 музыка 9.05-9.15 рисование	9.00 -9.10 музыка 9.20-9.30 лепка/констр.	8.40-8.55физ-ра 9.10-9.25 лепка/апплик.	9.00-9.20рисование 9.30-9.50 физ-ра

Сетка образовательной деятельности

МБДОУ детский сад №40 «Созвездие» комбинированного вида ЕМР РТ на 2023-2024 учебный год

	Группа №9 (средняя) 4-5 лет	Группа №7 (старшая) 5-6 лет	Группа №10 (старшая) 5 -6 лет	Группа №8 (подготовительная) 6-7 лет	Группа №11 (подготовительная) 6-7 лет	Группа №12 (логопед) 5 -7 лет
понедельник	9.10-9.30 физ-ра 9.40-10.00 развитие речи	9.00-9.25 лепка/апплик 9.40-10.05 физ-ра	9.00-9.25 ФЭМП 9.35-10.00 музыка	9.00-9.30 ФЭМП 10.10-10.40 музыка Физкультура (прогулка)	9.00-9.30 ФЭМП 9.40- 10.10 ознаком. сокр. миром 10.20-10.50 физ-ра	9.00-9.25 ФЭМП/тат.яз 9.35- 10.00 тат.яз/ФЭМП Физкультура (прогулка)
вторник	9.00-9.20 музыка 9.30-9.50 лепка/апплик.	9.00-9.25 ФЭМП/тат.яз 9.35- 10.00 тат.яз/ФЭМП 10.10—10.35 музыка	9.00-9.25 рисование 9.35-10.00 физ-ра 15.30-15.55 ознак. с окр. миром	9.00-9.30 развитие речи 9.40-10.10 рисование 10.15-10.45 тат.яз	9.00-9.30 рисование 9.40-10.10 развитие речи 15.30-16.00 музыка	9.00-9.25 –лепка/апплик 10.10-10.35 физ-ра 15.30-15.55 развитие речи
среда	9.00- 9.20 ФЭМП Физкультура (прогулка)	9.00-9.25 рисование 9.30-10.00 физ-ра 15.30-15.55 ознак. сокр. миром	9.00-9.25 музыка 9.35- 10.00 тат.яз/ФЭМП 10.10—10.35 ФЭМП/тат.яз	9.00-9.30 физ-ра 9.40-10.10 обуч. грамоте 15.30-16.00 ознаком. сокр. миром	9.00- 9.30 тат.яз 10.10-10.40 физ-ра	9.00-9.25 ФЭМП 9.40-10.10 логопед 10.10-10.35 музыка
четверг	9.00-9.20 музыка 9.30-9.50 ознаком. с окр. миром	9.00-9.25 ФЭМП 9.35-10.00 музыка 10.10-10.35- развитие речи	9.00-9.25 физ-ра 9.35 -10.00 развитие речи 10.10-10.35 лепка/апплик	9.00-9.30 ФЭМП/тат.яз 9.40-10.10 тат.яз/ФЭМП 10.20-10.50 музыка	9.00 – 9.30 лепка/апплик 9.40-10.10 обуч. грамоте Физкультура (прогулка)	9.00-9.25 логопед 9.40-10.10 ознаком. С окр. миром 10.10-10.35 физ-ра
пятница	9.00-9.20 физ-ра 9.30-9.50 рисование	9.00-9.25 обуч. грамоте Физкультура (прогулка)	9.00-9.25 обуч. грамоте Физкультура (прогулка)	9.00-9.30 лепка/апплик 10.00-10.30 физ-ра	9.00-9.30 ФЭМП/тат.яз 9.40-10.10 тат.яз/ФЭМП 10.20-10.50 музыка	9.00-9.25 рисование 9.35-10.00 музыка

